El Observatorio de la OMSA: una valiosa fuente de datos e información para el desarrollo de capacidades

Una oportunidad para el enriquecimiento mutuo de los datos de dos iniciativas fundamentales de la OMSA

© Getty Images

PALABRAS CLAVE

#capacitación
#norma internacional
#Observatorio de la OMSA
#Organización Mundial de Sanidad Animal (OMSA)
#refuerzo de capacidades
#Servicios veterinarios

AUTORES

Laure Weber-Vintzel [(1)]*
& Nadège Leboucq [(2)]

(1) Observatorio de la OMSA, Organización Mundial de Sanidad Animal (OMSA).
(2) Departamento de Refuerzo de capacidades, Organización Mundial de Sanidad Animal (OMSA).

* Autor para la correspondencia: L. Weber-Vintzel.

El Observatorio de la Organización Mundial de Sanidad Animal (OMSA, fundada como OIE) trabajará codo a codo con la Plataforma de la OMSA para la Formación de los Servicios Veterinarios a fin de crear un círculo virtuoso de aprendizaje que fomente una mejor aplicación de las normas y directrices de la Organización.

Una evaluación de las necesidades bien fundamentada gracias a los indicadores del Observatorio

El Observatorio de la OMSA analiza una amplia gama de datos recopilados tanto de fuentes internas como externas con el fin de generar informes anuales y temáticos. El propósito es identificar los factores que pueden estar limitando la correcta aplicación de las normas de la OMSA en los Servicios Veterinarios nacionales y abordarlos con éxito.

Las fuentes de datos internas incluyen el Proceso PVS, el Sistema Mundial de Información Zoosanitaria (WAHIS), las autodeclaraciones de los Miembros sobre el estatus sanitario, el estatus sanitario reconocido oficialmente, etc. Las fuentes externas son principalmente organizaciones internacionales, como la Organización Mundial del Comercio, la Organización de las Naciones Unidas para la Alimentación y la Agricultura, y el Banco Mundial.

Sobre la base de estos informes, la Plataforma para la Formación de los Servicios Veterinarios podrá realizar una evaluación bien fundamentada de las necesidades de los Miembros en relación con sus capacidades para aplicar los textos de la OMSA y recomendar programas de aprendizaje activo y pasivo para mejorar su desempeño.

> Actualmente, la OMSA está elaborando un conjunto de directrices de formación sobre la evaluación de las necesidades de aprendizaje. Esto no sólo sentará las bases para la creación de un mecanismo que integre de forma periódica la labor del Observatorio, sino que también permitirá a la Organización evaluar si dicho mecanismo debería automatizarse, con la ayuda de un sistema central de datos.

Como resultado, la Plataforma podrá desarrollar programas de formación personalizados, ofreciendo soluciones basadas en el aprendizaje, a fin de ayudar a los Miembros cuya capacidad para aplicar las normas de la OMSA es actualmente limitada.

Retroalimentación sobre el impacto de la formación de la OMSA

La Plataforma también evaluará sistemáticamente el impacto a medio y largo plazo de la formación impartida por la OMSA en el fortalecimiento de los Servicios Veterinarios, y esta información servirá, a su vez, para retroalimentar el Observatorio.

A fin de facilitar esta fase del proyecto, se elaborarán directrices para la evaluación de impacto. En caso de que el impacto resulte ser insignificante, los programas de formación se revisarán en consecuencia. Si, por el contrario, el informe muestra que las capacidades de los Servicios Veterinarios han mejorado y que las normas de la OMSA se están cumpliendo en mayor medida, los resultados se redirigirán automáticamente al Observatorio para su consideración en futuros análisis.

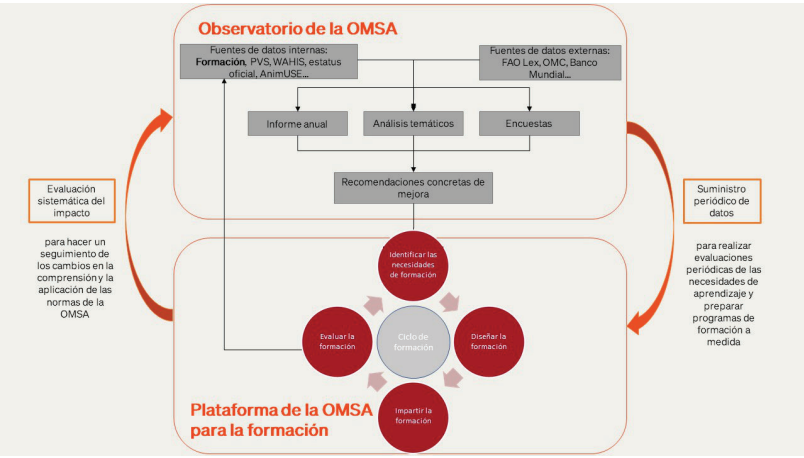

https://doi.org/10.20506/bull.2023.1.3375

La salud de la fauna silvestre en el centro del programa de trabajo de la OMSA

Historia de la implicación de la OMSA con la vida silvestre y la biodiversidad

ACCIONES DE LA OMSA

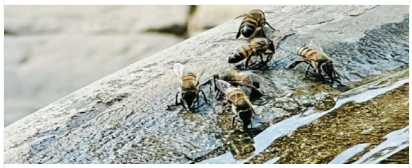

Diversidad apícola, salud y agricultura sostenible en África

OPINIONES Y ESTRATEGIAS